Поляков В.Б.,
Шалимов П.М.

1960 год. Второй год семилетки.

Он знаменателен тем, что в городе и области продолжала расти тяжелая индустрия и машиностроение, жилищное строительство и благоустройство, здравоохранение, образование и культура.

В апреле на Липецком станкостроительном заводе изготавливается первая партия полуавтоматических плоскошлифовальных станков особо высокой точности с постоянным автоматическим замером деталей и автоматизацией всего цикла. В сентябре 1960 года станкостроителями выпускается первая партия токарно-винторезных станков, сконструированных на самом заводе.

В апреле 1960 года на территории завода «Стройдеталь» создается центральная научно-исследовательская лаборатория по строительству и новым строительным материалам, которая находилась в ведении совнархоза. 29 апреля 1960 года в 21 час. 15 минут была включена в работу линия электропередачи на 220 тысяч вольт Грязи-Липецк, подстанции «Северная» и линия электропередачи на 110 тысяч вольт от подстанции «Северная» до ТЭЦ НЛМЗ. Предприятия Липецка получили дешевую электроэнергию Сталинской ГЭС. Липецкая энергосистема вошла в единую Европейскую энергосистему СССР.

13 августа заканчивается работа по сооружению первой очереди Центральной заводской лаборатории НЛМЗ, а 30 августа было начато сооружение здания заводоуправления.

С 1 сентября все строители Липецкой Магнитки переводятся на 7-часовой рабочий день. В канун Октября коллективом строителей Главгаз СССР полностью заканчивается укладка, продувка и испытание газоотводов к заводам НЛМЗ и «Свободный Сокол».

Промышленными и транспортными организациями города досрочно, 24 декабря был выполнен план 1960 года по производству валовой продукции, основным видам изделий и перевозке грузов. Производство основных видов изделий в сравнении с 1959 годом выросло: стали – на 64,6 процента, проката – на 10,5 процента, труб – на 43,3 процента, радиаторов на 55, 8 процента, кокса – в 6 раз, станков – на 6 процентов, тракторов – на 15,9 процента, кирпича – на 15,1 процента, железобетонных изделий – на 47,7 процента.

В течение 1960 года трестом «Липецкстрой» были построены – первая очередь цеха холодного проката, установка

непрерывной разливки стали, РМЦ и другие объекты НЛМЗ. Выдан первый холоднокатаный лист. Усилия строителей и монтажников треста «Липецкстрой» и специализированных организаций направлены сейчас на выполнение социалистических обязательств, взятых в честь июльского Пленума ЦК КПСС. Идет борьба за быстрейший ввод в эксплуатацию цеха холодного проката Новолипецкого завода.

8 июня началось рабочее опробование реверсивного стана. На следующий день с этого агрегата была выдана первая продукция – холоднокатаный лист. Проектная толщина листа достигнута.

Электромонтажники «Центроэлектромонтажа» в сжатые сроки завершили работы на подстанции цеха – РУ-35 киловольт. Вчера РУ-35 приняла постоянное напряжение и вступила в промышленную эксплуатацию.

Активное участие в сооружение цеха принимают многие коллективы предприятий и организаций города. Железнодорожники Новолипецкого завода, Липецкого и Студеновского рудоуправлений взяли шефство над строительством железнодорожных путей. («Ленинское знамя», 11 июня).

Бюро ЦК КПСС по РСФСР и Совет Министров РСФСР горячо поздравляют рабочих, инженерно-технических работников и служащих треста «Липецкстрой», Новолипецкого металлургического завода и монтажных организаций Министерства строительства СССР с большой производственной победой – досрочным вводом в эксплуатацию первой очереди крупнейшего в стране цеха холодного проката электротехнических сталей.

Вслед за вводом в действие электросталеплавильного цеха с крупнейшей в стране установкой непрерывной разливки стали, цеха горячего проката и двух батарей коксохимического цеха в строй вступила первая очередь цеха холодного проката. Сделан новый важный шаг на пути к выполнению поставленной партией задачи – создать в центре страны на основе использования богатейших руд Курской магнитной аномалии крупный центр черной металлургии по мощности равный нынешнему Магнитогорскому металлургическому комбинату.

Благодаря самоотверженной работе строителей и монтажников за короткое время выполнен большой объем строительных и монтажных работ.

Творческий труд строителей и монтажников, особенно вашей славной молодежи, широкое применение передовых методов строительной индустрии, комплексная механизация работ позволили ускорить сооружение цеха и снизить себестоимость его строительства.

Пуск и быстрейшее освоение сложного прокатного оборудования значительно пополнят ресурсы страны в электротехнических сталях и позволят повысить качество выпускаемых электрических машин и аппаратов, что даст возможность еще более успешно решать задачу электрификации народного хозяйства страны. (Ленинское знамя, 25 июня).

В 4-х километрах северо-восточнее Липецка, на степном просторе, было начато строительство Липецкого цементного завода общей производительностью 940 тысяч тонн цемента в год. С января 1960 года по улице Фрунзе, 5-а открывается обувная фабрика, которая в 1960 году выпустила около 110 тысяч пар разнообразной обуви.

Семилетним планом в Липецке предусматривалось большое жилищное строительство и строительство объектов соцкультбыта. Планом предусматривалось строительство драмтеатра, 5 кинотеатров, областной библиотеки, музучилища, 2-х музыкальных школ, 8 школ на 960 мест, прачечной, 3-х бань, 29 километров водопровода, 25 километров канализации, 112 километров электросетей, 14 километров трамвайных путей. К 1965 году предполагалось газифицировать 7487 квартир.

В январе 1960 года липчане получают новые квартиры в только что построенных домах на улицах Никитина, Чернышевского, «30-ти лет комсомола». Началось большое строительство домов на площади Мира.

В марте 1960 года в поселке ЛТЗ открывается 36-й городе детский садик на 125 мест, который был возведен руками самих тракторостроителей. Газета «Ленинское знамя» писала 24 марта: «История строительства этого сада такова. В прошлом году в социалистических обязательствах тракторостроителей был и такой пункт: «Построить детский сад на 125 мест во втором квартале 1960 года». И как известно тракторостроители – народ дружный. Они решили значительно сократить сроки строительства. За словами последовали дела. И вот детский сад готов. Государственная комиссия приняла его с хорошей оценкой. Прекрасный подарок получили малыши».

В конце февраля вступает в строй 192-х метровая телевизионная вышка. В начале марта был открыт прием опытных телепередач Липецкой трансляционной станции по 9-му каналу. Если в начале 1959 года в Липецке было зарегистрировано всего 7 телевизоров, в конце – 1257, то на 1 марта 1960 года было зарегистрировано 1688 телевизионных точек. С 13 марта газета «Ленинское знамя» стала печатать программу телевидения из Воронежа.

В марте 1960 года облремстройтрест приступил к строительству областной библиотеки на улице Кузнечной. В мае началось строительство широкоэкранного кинотеатра в поселке горняков Липецкого рудоуправления; полным ходом шло строительство ДК ЛТЗ. В районе центрального пляжа сооружалась городская лодочная станция на 1000 лодок. На ее строительство было ассигновано 340 тысяч рублей.

Строителями управления «Жилстрой» совместно с субподрядными организациями треста «Липецкстрой» на улице 9 Мая сдается 80-квартирный жилой дом и средняя школа на 920 мест. К началу учебного года в Липецке было всего 33 общеобразовательных школы, в том числе – 5 начальных, 5 – восьмилетних, 18 – средних, 5 школ с 11-летним обучением. С 1 сентября 1960 года в районе завода «Свободный Сокол» открывается еще одна новая, 7-я по счету, музыкальная школа. Более 150 учащихся начали занятия по классу баяна и фортепиано. При школе было открыто вечернее отделение для взрослых.

Сдаются жилые дома по улице 9 Мая, в поселке завода «Свободный Сокол» недалеко от ДК, по улице Адмирала Макарова. В юго-западном районе Липецка широко велось индивидуальное строительство. За сравнительно короткое время здесь появились улицы Крылова, Доватора, Богдана Хмельницкого.

20 октября 1960 года в районе поселка завода «Свободный Сокол» закончено строительство нового кинотеатра с широким экраном. Кинотеатр назвали «Металлург». 22 октября в кинотеатре демонстрировался первый фильм для липчан под названием «Таманго».

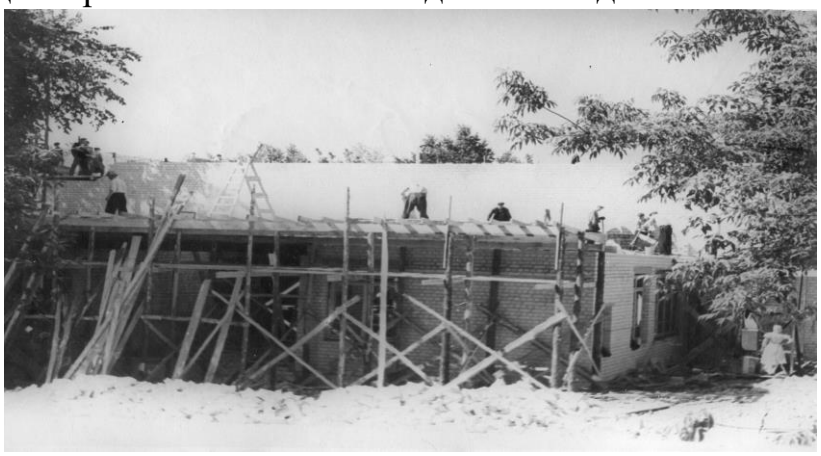

В канун ноября в Липецк пришло «голубое топливо» - ставропольский газ.

3 ноября 1960 года в городе начало свою работу Отделение Союза художников. Два года спустя оно было оформлено как художественная мастерская при тресте благоустройства. Впервые пейзаж художника В. Сорокина «Нижний парк зимой» экспонировался на выставке «Советская Россия».

27 июля 1960 года в районе вокзала открывается большой новый магазин № 23 Липецкого горпромторга; 4 ноября на улице Гайдара в районе Студеновского рудоуправления был открыт еще один магазин горпромторга.

В 1960 году на здравоохранение в городе было отпущено 32,2 миллиона рублей. В городе работало более 2 тысяч врачей, медсестер, фельдшеров. В канун праздника Великого Октября в районе Студеновского рудоуправления открывается новое здание поликлиники. В апреле 1960 года общественностью города отмечается 10-летний юбилей детского санатория, который был открыт при Липецком курорте для лечения детей, страдающих ревматизмом. За 10 лет в санатории прошли курс лечения 3400 детей, из них 333 человека по четырехмесячным путевкам.

Липецкая автоконтора в феврале 1960 года пополнилась новыми автобусами марки «ЛИАЗ-158». На 28 внутри городских и междугородных маршрутах ежедневно курсировали 75-80 автобусов.

Благоустраивались улицы и тротуары города. Всего в 1960 году было построено около 21 километра дорог и более 60 тысяч квадратных метров тротуаров на сумму более 5 миллионов рублей. Велось строительство улицы Однолички (ныне Гагарина), Садовой (ныне Балмочных), Октябрьской, Советской. Покрылись булыжником улицы Гранитная, Бескрайняя,

Депутатская, Пугачева и другие. Щебенкой были покрыты улицы Киевская, Пархоменко, 2-я Свердлова, Юных натуралистов.

29 декабря 1960 года на Колхозной площади состоялось торжественное открытие нового широкоэкранного кинотеатра «Спутник». Был показан первый фильм «Чужая беда».

В 1960 году липчане жили большой духовной жизнью. В начале апреля Липецкий русский народный хор выступал перед делегатами 1 съезда композиторов Российской Федерации в Кремле. Начал свою работу открытый ноябре 1959 года областной театр кукол. Под руководством художественного руководителя Н.В. Короткова в школах и клубах города было дано более 50 спектаклей для детей: «Волшебная калоша», «Веселые кузнецы», «Петрушка на елке» и другие.

В июне 1960 года впервые в Липецке гастролировал Государственный академический русский хор Союза ССР. Первые выступления его проходили 14 июня в ДК завода «Свободный Сокол». 16 августа в ДК НЛМЗ проходил концерт артистов Государственного академического Большого театра. Перед липчанами с большим успехом выступили артисты Георгий Шульгин, В. Гаврюшева, Елена Шумилова, Гурген Вартанетов, Мария Соградова, Маргарита Протасова.

С 1-го марта 1960 г. в г. Липецке установлена новая стоимость месячных билетов для проезда в трамвае. Для учащихся начальных и средних школ – 7 руб.50 коп. Для студентов (по справкам учебных заведений) – 15 руб. Для рабочих и служащих – 24 руб. («Ленинская знамя», 2 марта).

Есть десятимесячный.

26 октября промышленность Липецкого экономического района досрочно выполнила план десяти месяцев по выпуску валовой продукции. По сравнению с соответствующим периодом прошлого года уровень производства возрос более чем на 10 процентов.

Сокольские металлурги еще 16 октября рапортовали о выполнении десятимесячного плана. С начала года они выпустили сверхплановой продукции на несколько миллионов рублей.

С большим опережением графика работают коллективы Липецкого радиаторного, трубного, силикатного заводов. Липецкий щебеночный завод уже выдает продукцию в счет 1961 года. Работники липецкой артели «XVII партсъезд» справились с заданием одиннадцати месяцев («Ленинское знамя», 30 октября).

Газета «Ленинское знамя» 4 ноября 1960 г. сообщала: «Строители и монтажники преподнесли Родине в честь Великого Октября замечательный подарок. Вчера была введена в строй еще одна новостройка семилетки – Лебедянский сахарный завод.

Лебедянский завод – первый из трех новых сахарных заводов, которые будут построены в нашей области за семилетку. Сооружение двух других: в Ельце и Грязях начинает развертываться.

Мощность Лебедянского завода в полтора раза больше действующих Хмелинецкого и Боринского заводов, а мощность Елецкого или Грязинского будет в три раза выше Лебедянского».

Липецкая область досрочно 5 декабря выполнила годовой план продажи молока государству.

10 декабря Указом Президиума Верховного Совета СССР в связи с пятидесятилетием со дня рождения и за заслуги перед Советским государством председатель Липецкого облисполкома Николай Семенович Пашкин награжден орденом Трудового Красного Знамени.